

KG Obernalb

KG Retz Stadt

KG Retz Altstadt

KG Obermarkersdorf

Schrottenthal

Zellerndorf
KG Pillersdorf

KG Unternalb

AMT DER NÖ LANDESREGIERUNG



5500/6-2
Anlage 2 zu § 7

EUROPASCHUTZGEBIET VOGELSCHUTZGEBIET WESTLICHES WEINVIERTEL

- Vogelschutzgebiet
- Gebietsgrenze
- Verwaltungsgrenzen
- Landesgrenze
- Bezirksgrenze
- Gemeindegrenze
- Katastralgemeindegrenze
- Grundstück/Grundstücksnummer

Maßstab 1 : 5 000

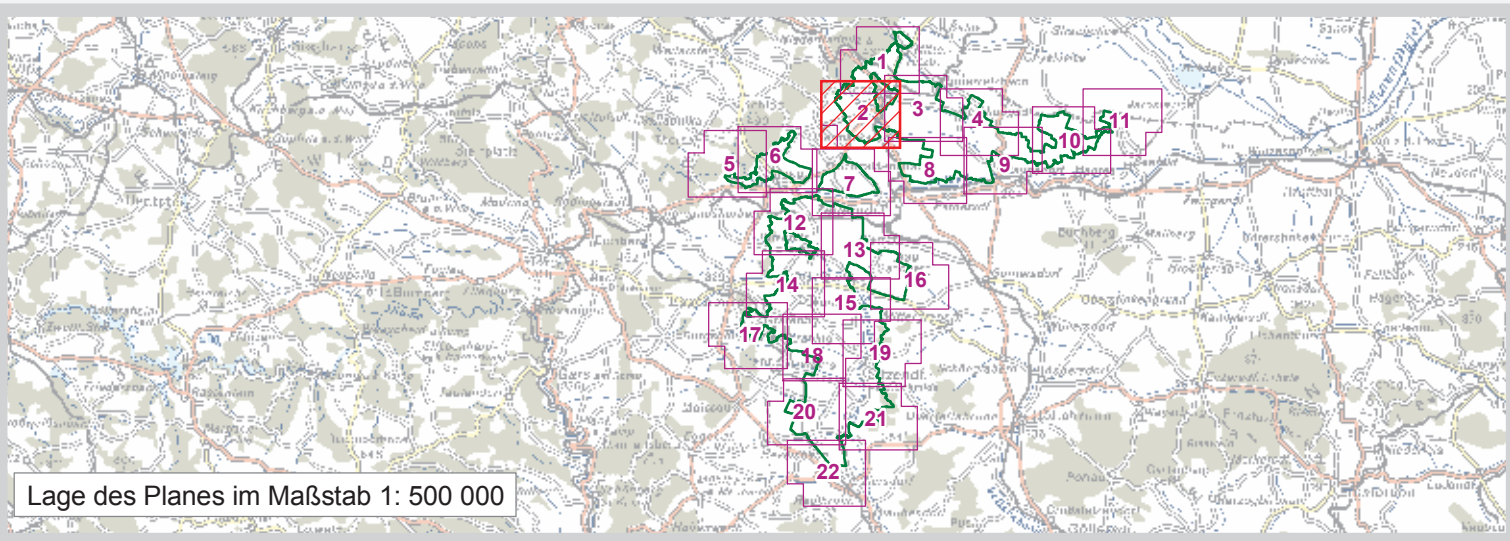
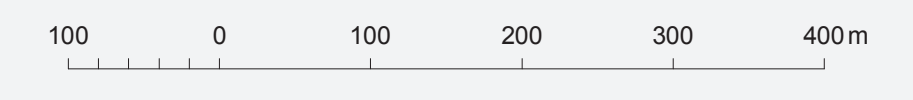

Quellen: BEV, Gr.L. 1080 Wien
Naturschutzrechtl. Festl.: Amt der NÖ Reg., Abt. Naturschutz
GIS-Kartographie: Abt. Vermessung und Geoinformation
Information im WWW: <http://www.noe.gv.at/natur2000>