

KG Münchenreith an der Thaya

KG Thuma

KG Karlstein

Karlstein an der Thaya

KG Obergrünbach

KG Goschenreith

KG Eggersdorf

KG Schlader

KG Alberndorf

KG Speisendorf

Raabs an der Thaya

KG Loibes

KG Liebnitz

Groß-Siegharts

KG Pommersdorf

AMT DER NÖ LANDESREGIERUNG



5500/6-5
Anlage 70 zu § 21

**EUROPASCHUTZGEBIET
FFH-GEBIET
WALDVIERTLER TEICH-, HEIDE- UND
MOORLANDSCHAFT**

- FFH-Gebiet
- Gebietsgrenze
- 123 Grundstücksgrenze/Grundstücksnummer
- Verwaltungsgrenzen**
- Landesgrenze
- Bezirksgrenze
- Gemeindegrenze
- Katastralgemeindegrenze



Maßstab 1 : 5 000

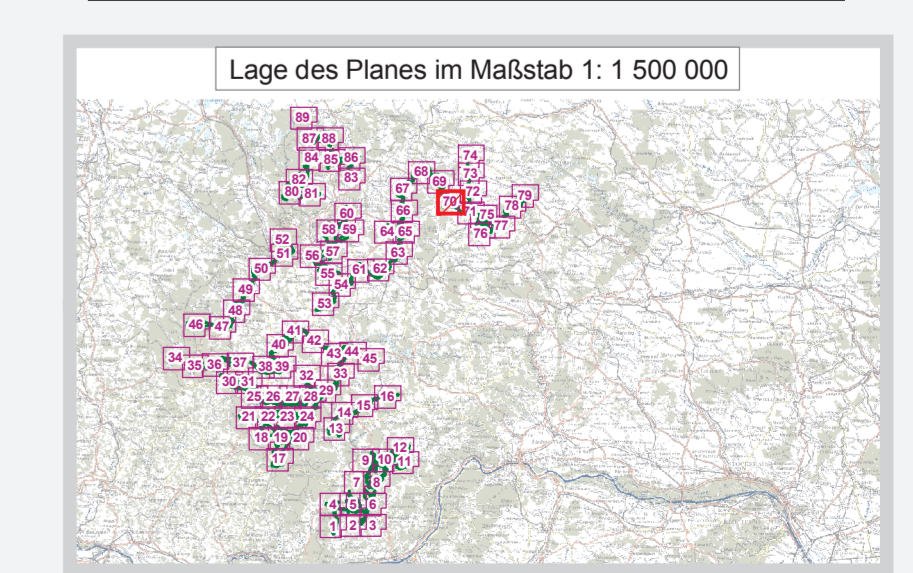

Quellen:
ÖNÖL: BEV, Gr. L, 1080 Wien
Naturschutzrechtl. Festl.: Amt der NÖ Leg., Abt. Naturschutz

Datum:
14. August 2009
Mithel: Abt. Naturschutz Rfz
GIS/Kartographie: Kroll Planung & Beratung
Information im WWW: www.noe.gv.at

