

KG Falkendorf

Amaliendorf - Aalfang
KG Amaliendorf

KG Seyfrieds

KG Haslau

Heidenreichstein

KG Schrems

Schrems

KG Gebharts

KG Langschwarza

AMT DER NÖ LANDESREGIERUNG



5500/6-5
Anlage 58 zu § 21

EUROPASCHUTZGEBIET FFH-GEBIET WALDVIERTLER TEICH-, HEIDE- UND MOORLANDSCHAFT

- FFH-Gebiet
 - Gebietsgrenze
 - 123 Grundstücksgrenze/Grundstücksnummer
- Verwaltungsgrenzen**
- Landesgrenze
 - Bezirksgrenze
 - Gemeindegrenze
 - Katastralgemeindegrenze



Maßstab 1 : 5 000

Lage des Planes im Maßstab 1 : 1 500 000

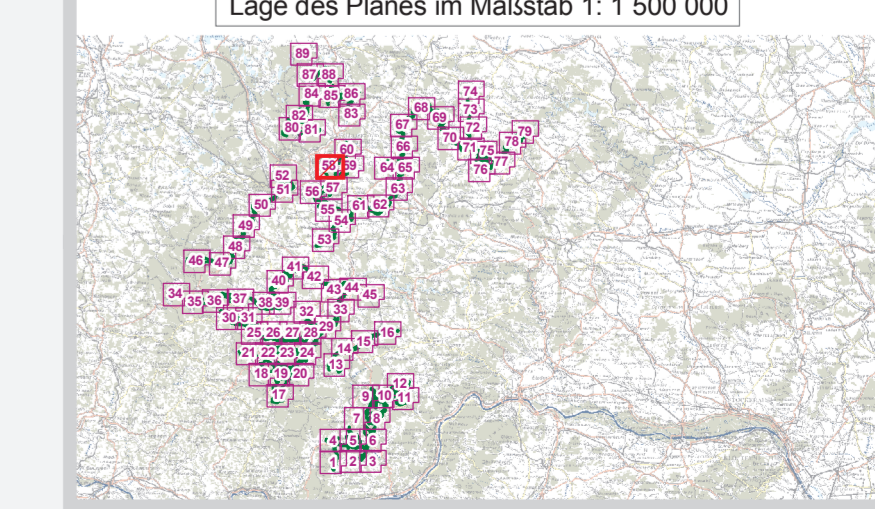

Quellen:
GEM: BEV, Gr. L, 1080 Wien
Naturschutzrechtl. Festl.: Amt der NÖ Leg., Abt. Naturschutz



Datum: 14. August 2009
Mithr: AB, Naturschutz Rtd
GIS/Kartographie: Kroll Planung & Beratung
Information im WWW: www.noe.gv.at

Vervielfältigung nur mit Genehmigung des Urhebers © Land NÖ, 2009