

KG Weitra

KG Langfeld

St.
Martin

KG St.
Martin

KG St. Wolfgang

KG
Oberwindhag

Weitra

KG Sulz

KG Mühlabach Bad
Großpertholz

KG
Walterschlag

AMT DER NÖ LANDESREGIERUNG



5500/6-5
Anlage 48 zu § 21

EUROPASCHUTZGEBIET FFH-GEBIET WALDVIERTLER TEICH-, HEIDE- UND MOORLANDSCHAFT

- FFH-Gebiet
- Gebietsgrenze
- 123 Grundstücksgrenze/Grundstücksnummer
- Verwaltungsgrenzen**
 - Landesgrenze
 - Bezirksgrenze
 - Gemeindegrenze
 - Katastralgemeindegrenze



Maßstab 1 : 5 000

100 0 100 200 300 400 m

Lage des Planes im Maßstab 1 : 1 500 000

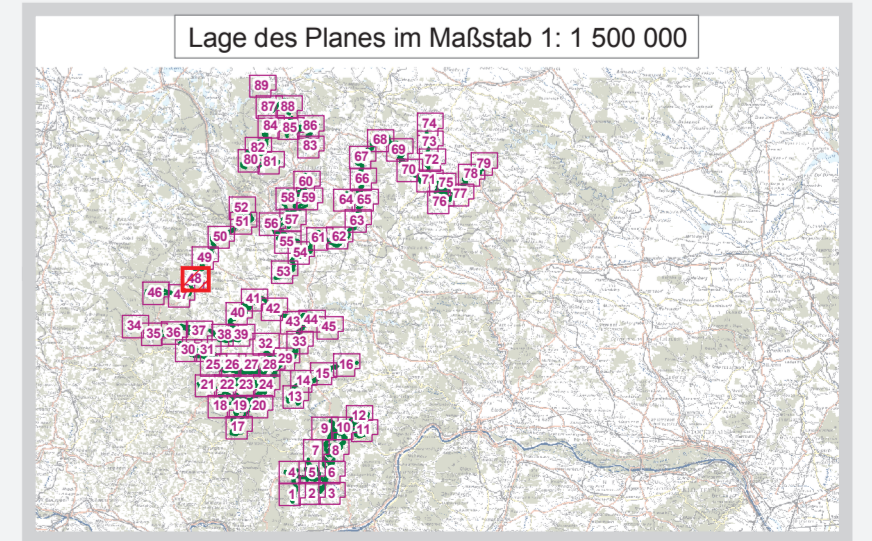

Quellen:
ÖRM: BEV, Gr. L, 1080 Wien
Naturschutzrechtl. Fest.: Amt der NÖ Leg., Abt. Naturschutz



Datum: 14. August 2009
Mitarbeiter: Abt. Naturschutz Rüdiger Kroll
GIS-Kartographie: Kroll Planung & Beratung
Information im WWW: www.noe.gv.at