

KG Thümling

Yspertal
KG
Wimberg

Gutenbrunn
KG Gutenbrunn

KG Weining

KG Gmaining

Pöggstall

KG
Würnsdorf

KG Laimbach

Münchreith
- Laimbach

KG Münchreith

KG Zöbiring

KG
Altenmarkt

AMT DER NÖ LANDESREGIERUNG



5500/6-5
Anlage 4 zu § 21

**EUROPASCHUTZGEBIET
FFH-GEBIET
WALDVIERTLER TEICH-, HEIDE- UND
MOORLANDSCHAFT**

- FFH-Gebiet
- Gebietsgrenze
- 123 Grundstücksgrenze/Grundstücksnummer
- Verwaltungsgrenzen**
- Landesgrenze
- Bezirksgrenze
- Gemeindegrenze
- Katastralgemeindegrenze



Maßstab 1 : 5 000

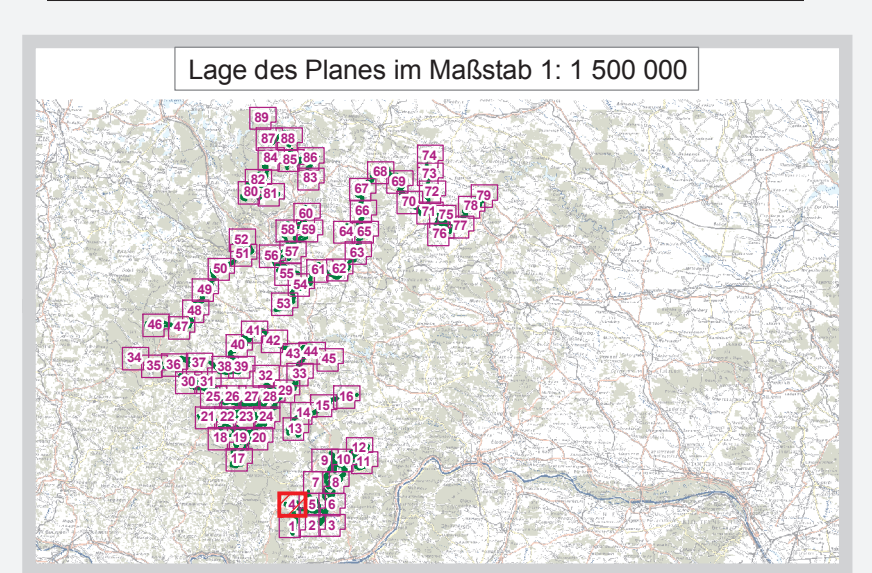

Quellen:
GISK: BEV, Gr. L, 1080 Wien
Naturschutzrechtl. Festl.: Amt der NÖ Leg., Abt. Naturschutz

Datum: 14. August 2009
Mithras: Abt. Naturschutz R102
GIS/Kartographie: Kroll Planung & Beratung
Information im WWW: www.noe.gv.at

