

Hierauf bezieht sich der ha. Bescheid vom 23. APRIL 1990

Für den Bezirkshauptmann

[Handwritten signature]

+

+

1297

1298

1296
3

M Bl. 6643-64

1296
2

1296
1

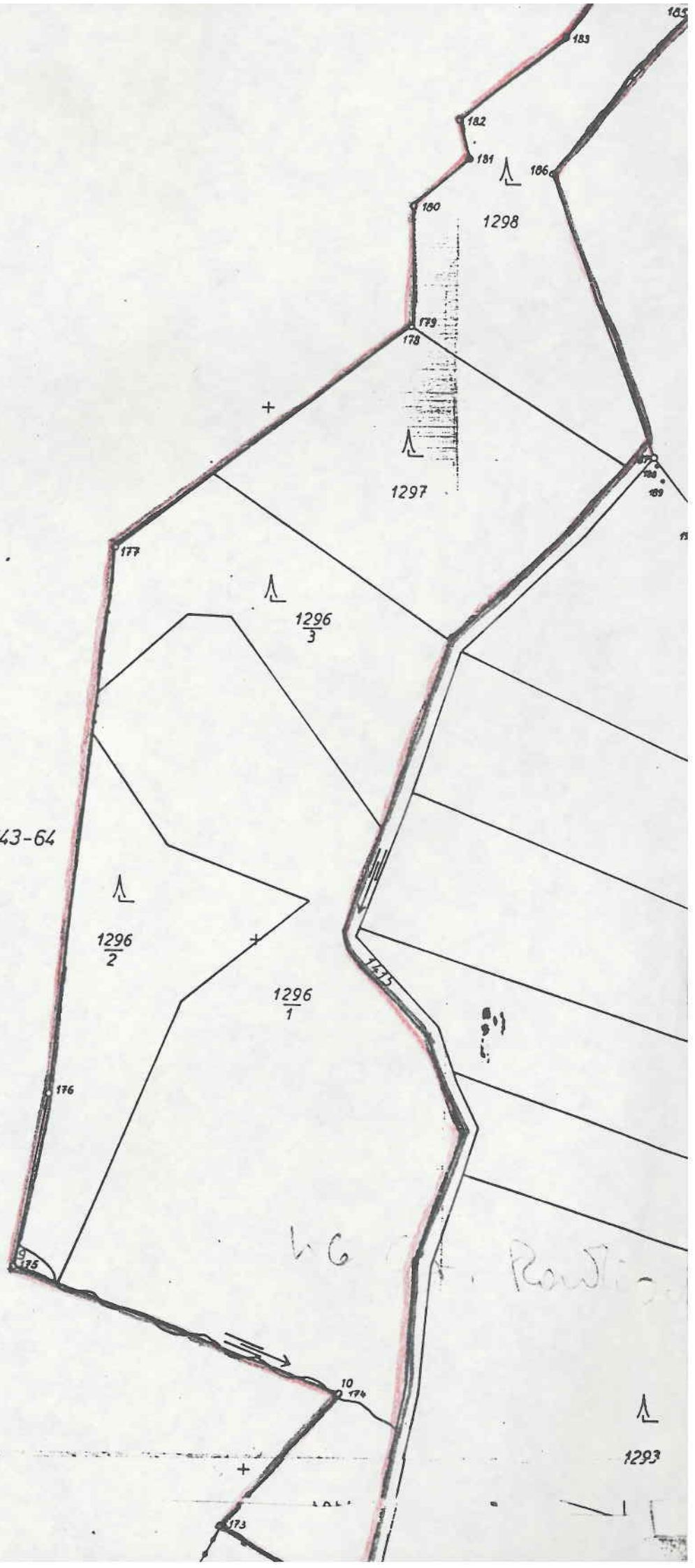
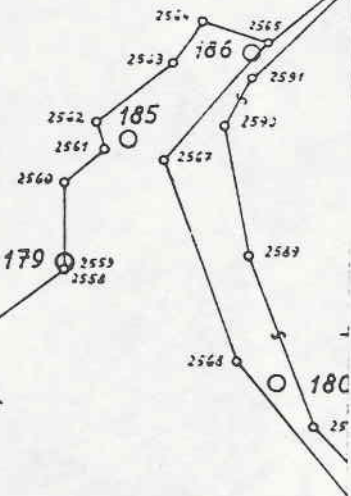

h.G. ... Paul...

1293

2/859

65

6643-64/4

REITZENSCHLAG

6643-72/2

Kollmannstein

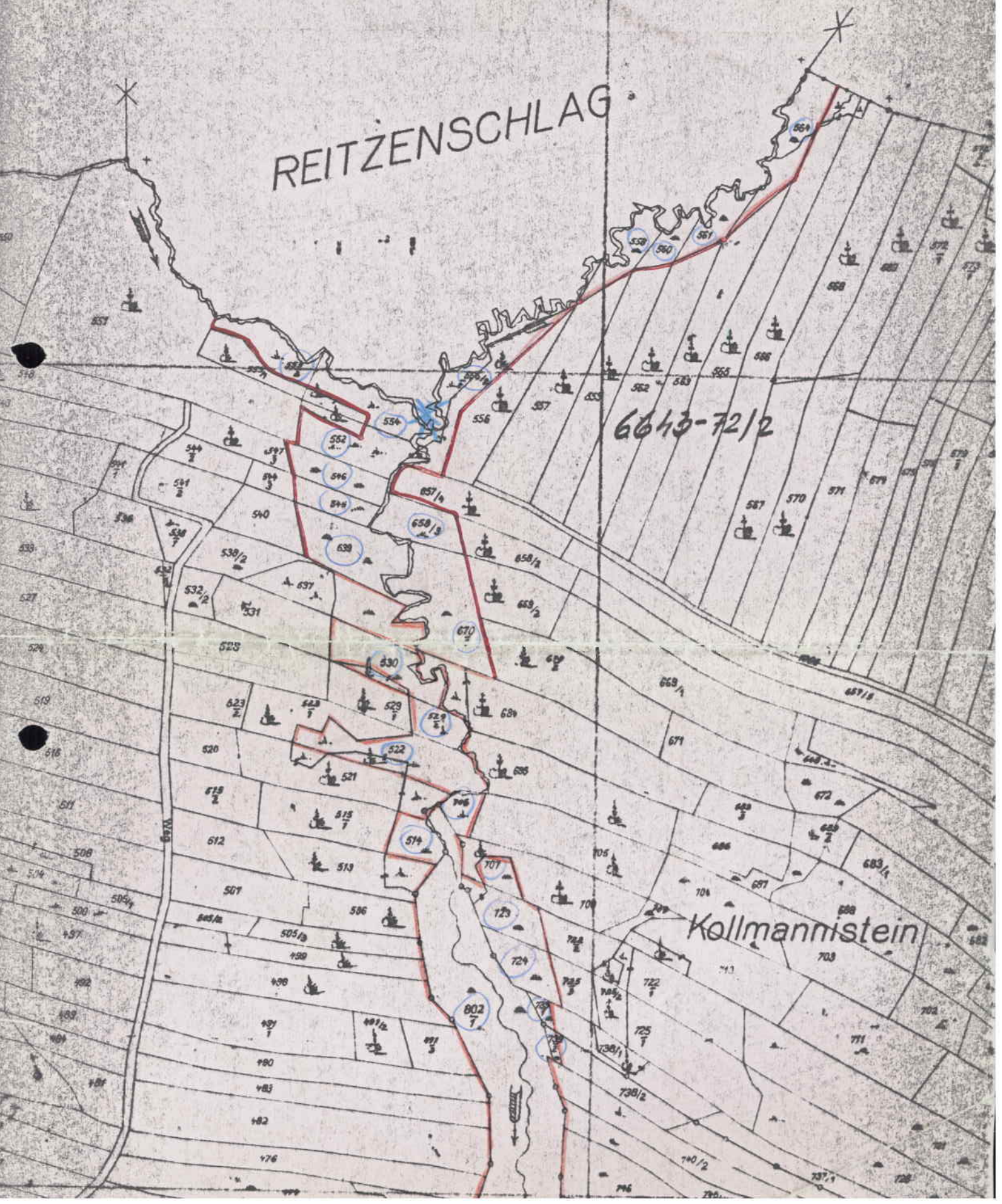

KG Groß-Radischen



M A : 2880

Untere

Austheilung

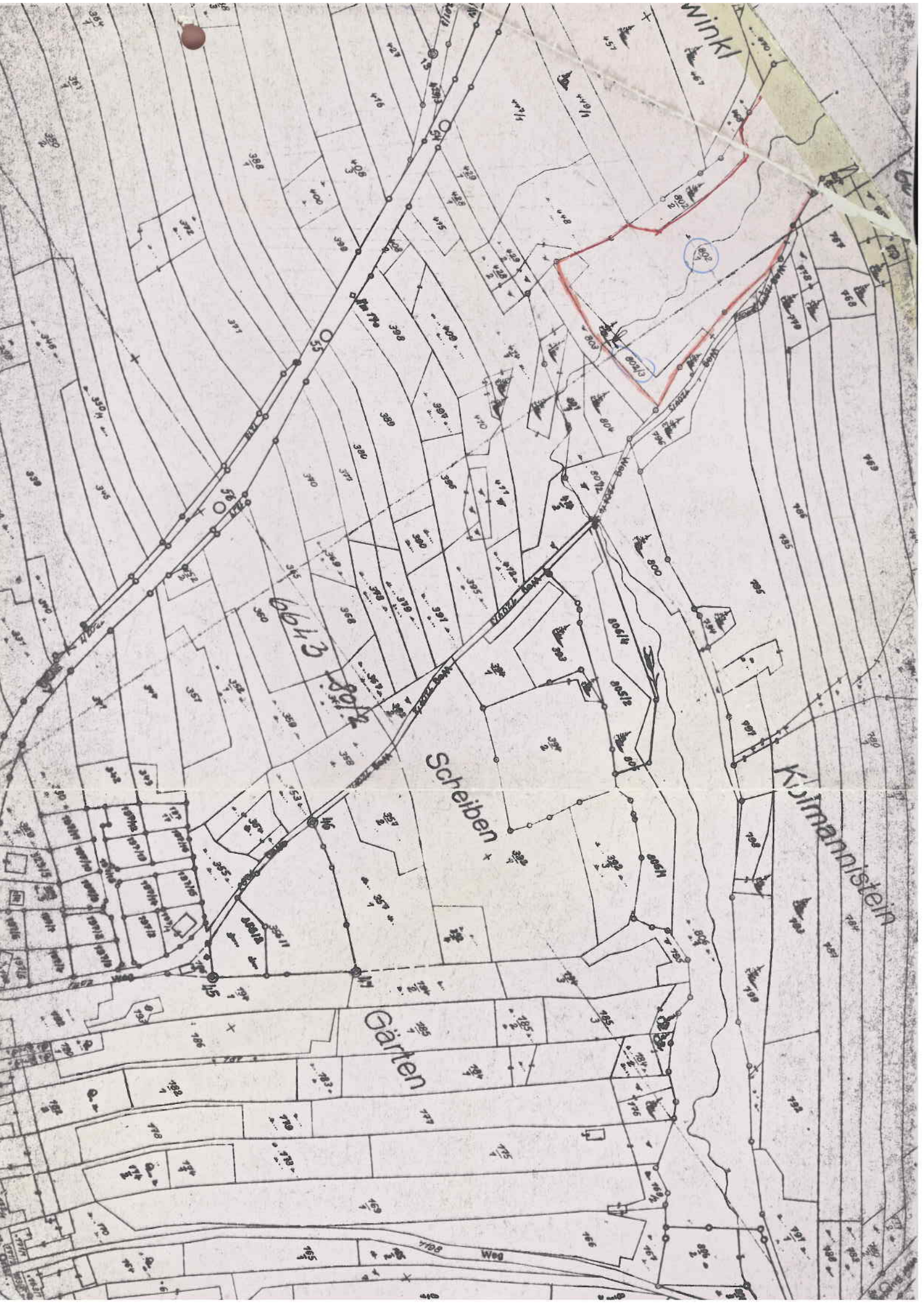

Hierauf bezieht sich der Ba. Bescheid vom 23. April 1990 Für den Bezirksaufmann

Jul

Kg. BIRSKAU
Kd. BEITZSCHLAG

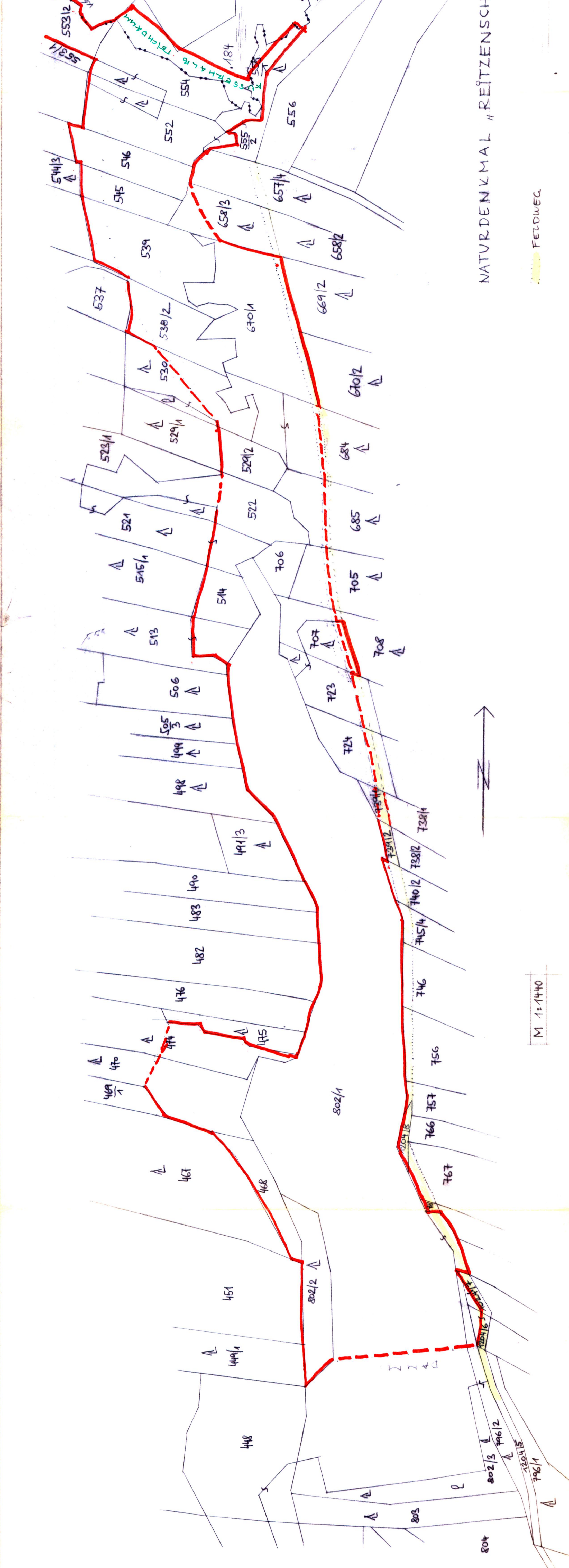

NATURDENKMAL "REITENSCHLÄGERBACH"

FELDWEG

M 1:1440

NÖ. GEMEINSCHAFTL. VERM. 1987