

Großkrut Z.

Herrnbaumgarten  
(westlicher Teil)

ca. 1:2880

HERRNBAUMGARTEN

(Weinbauflur „A.27“)

Große Weid

geplantes Flussbereinigungsgelände

(A.G.)

(Ausgeschlossenes Gebiet)

Großkrut,  
Niederösterreich

Gerichtsbezirk: Poysdorf  
Fortführungsweg

Haid, Acker

Große Weid  
(n.G.)

(Zusammenlegungsgebiet)

Ober Hollern

Zusammenlegungsgebiet

Ober Hollern

Die Grundstücke 7103, 7104, 7105, 7106 würden im Rahmen des  
Zusammenlegungsverfahrens neu nummeriert und sind daher noch  
nicht veräußert.

Die Grundstücke 4756/2, 4819/3, 4819/4, 4820/3, 4820/4, 4827 n. 4828/3  
würden im Zuge der Z.-Verfahren neu zugewiesen. Für diese Liegenschaften ist ein  
sündbuchliches Eigentum gegeben!



- Zugespinnung des Anwermsungsgebietes
- der geschlossenen Weinbauflur „A.27“
- der eingeleiteten Flussbereinigung

Koordinaten:

Pkt. Nr.	170804	29755,52	+ 94702,89
	170811	29759,24	94 699,59
	170821	29754,57	94 690,35
	170831	29754,16	94 684,91
	170841	29774,07	94 639,33
	170851	29980,15	94 588,77
	170871	30031,54	94 566,48
	171011	30000,10	94 546,26
	171921	29980,15	94 588,77

140 Asplan...  
 Verfahrers: Großkru  
 Katastralgemeinde, Nr. 1511  
 Plan Nr. Zo 1 / 10 77  
 Blatt Nr. 2  
 Maßstab 1: 2000

Koordinatenverzeichnis:

Pkt. Nr.	17105+30211,19	+94501,21
	17109	30155,15 94482,78
	17113	30302,84 94459,68
	17117	30535,27 94249,76

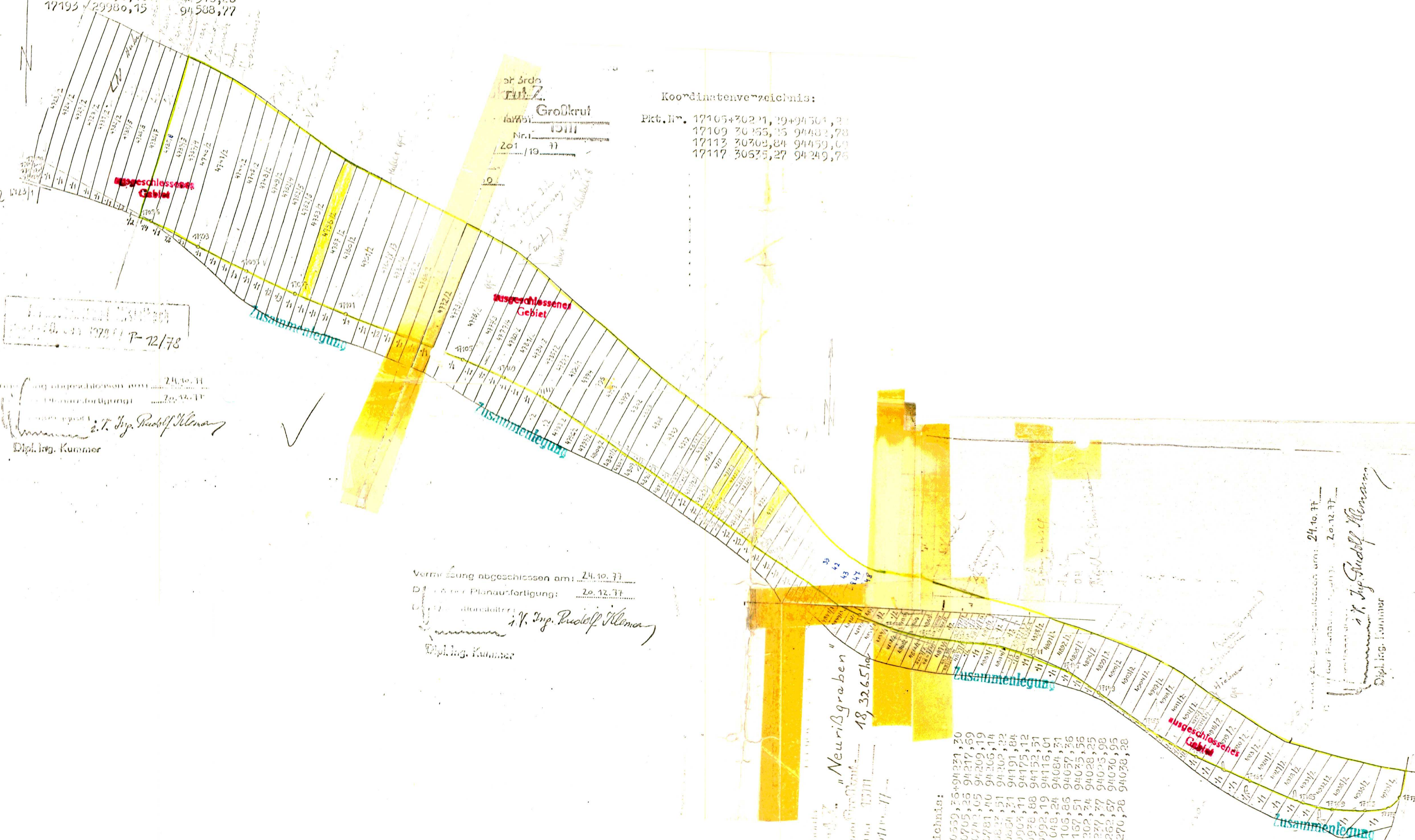

177811 P-12/78

Vermessung abgeschlossen am: 24.10.77  
 Planauflage: 20.12.77  
 Dipl. Ing. Kummer

Vermessung abgeschlossen am: 24.10.77  
 Planauflage: 20.12.77  
 Dipl. Ing. Kummer

Neurißgraben  
 18,3265ha  
 2011/77

Koordinatenverzeichnis:

17101	30559,76	+94221,20
17105	30705,26	94217,69
17109	30761,05	94209,19
17113	30821,40	94206,14
17117	30882,51	94202,12
17121	30943,21	94191,84
17125	30998,88	94175,12
17129	31053,51	94155,01
17133	31108,24	94130,31
17137	31163,86	94097,36
17141	31218,51	94055,56
17145	31273,24	94028,25
17149	31328,97	94000,92
17153	31383,70	93973,60
17157	31438,43	93946,28
17161	31493,16	93919,00
17165	31548,89	93891,72
17169	31603,62	93864,44
17173	31658,35	93837,16
17177	31713,08	93810,88
17181	31768,81	93784,60

Vermessung abgeschlossen am: 24.10.77  
 Planauflage: 20.12.77  
 Dipl. Ing. Kummer

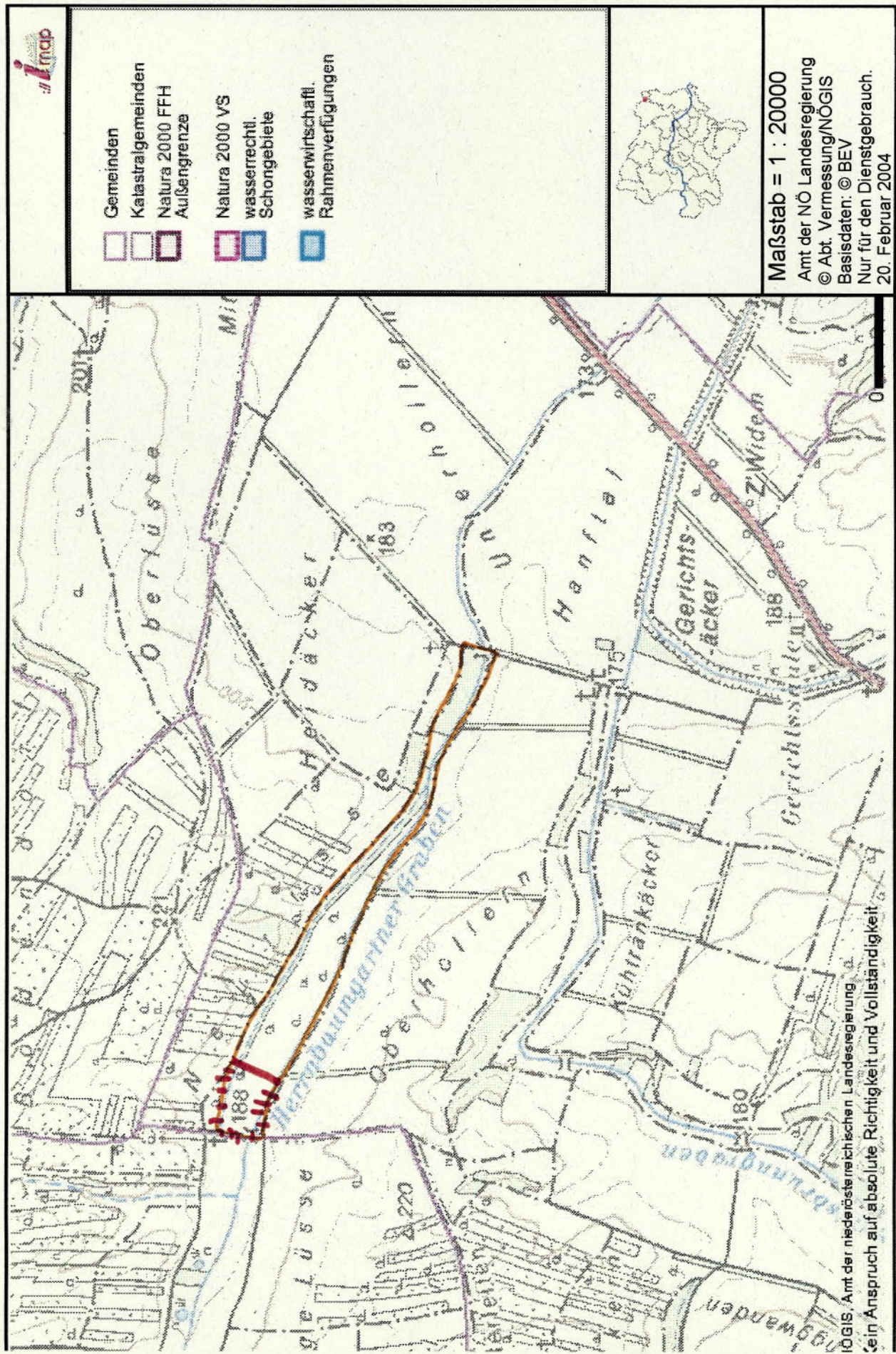

- Gemeinden
- Katastralgemeinden
- Natura 2000 FFH Außengrenze
- Natura 2000 VS wasserrechtl. Schongebiete
- wasserwirtschaftl. Rahmenverfügungen



**Maßstab = 1 : 20000**  
 Amt der NÖ Landesregierung  
 © Abt. Vermessung/NOGIS  
 Basisdaten: © BEV  
 Nur für den Dienstgebrauch.  
 20. Februar 2004

NOGIS, Amt der niederösterreichischen Landesregierung  
 Kein Anspruch auf absolute Richtigkeit und Vollständigkeit

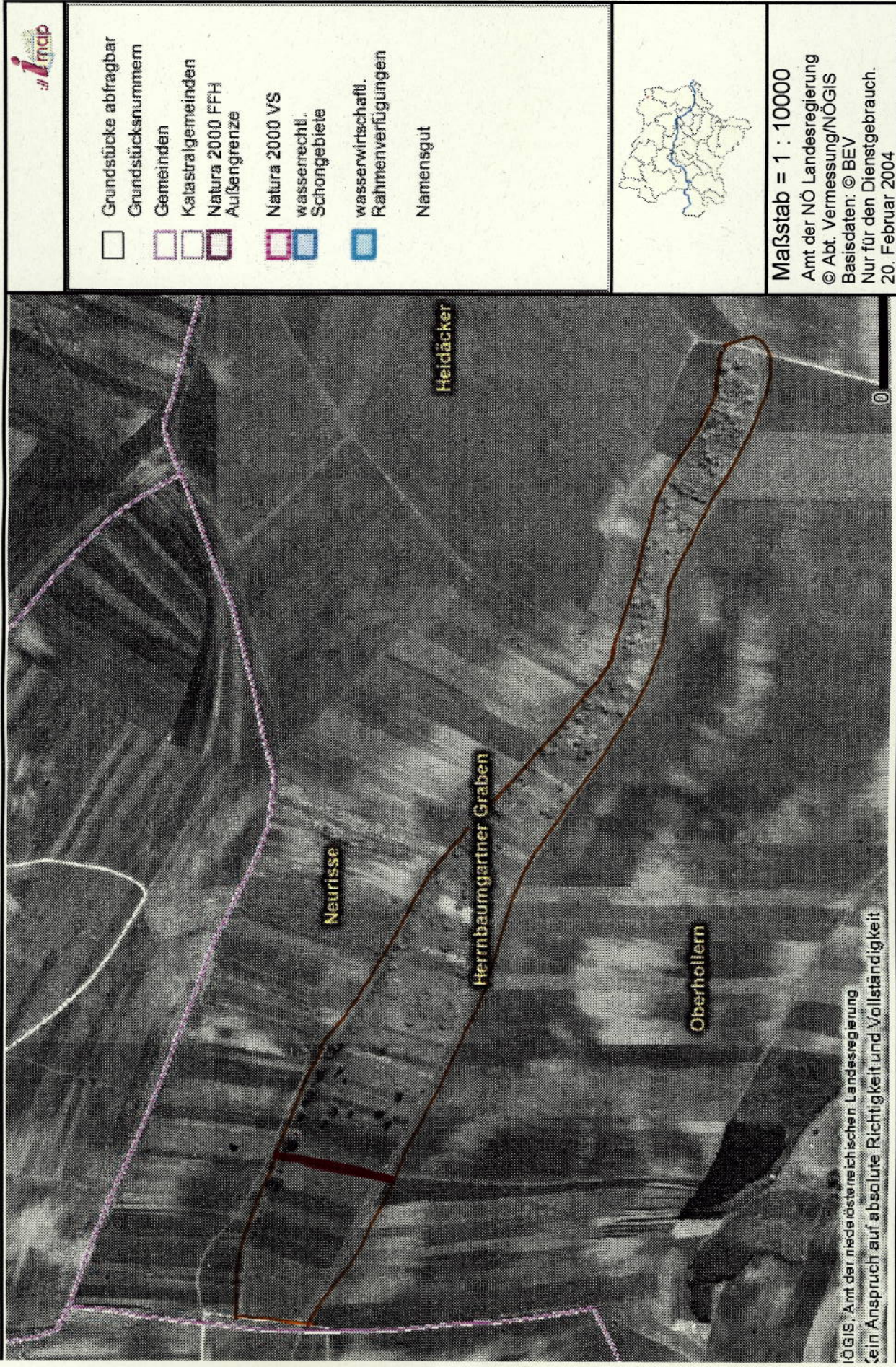

Maßstab = 1 : 10000  
 Amt der NÖ Landesregierung  
 © Abt. Vermessung/NÖGIS  
 Basisdaten: © BEV  
 Nur für den Dienstgebrauch.  
 20. Februar 2004



©GIS: Amt der niederösterreichischen Landesregierung  
 kein Anspruch auf absolute Richtigkeit und Vollständigkeit



- Grundstücke abfragbar
- Grundstücksnummern
- Gemeinden
- Katastralgemeinden
- Natura 2000 FFH
- Außengrenze
- Natura 2000 VS
- wasserrechtl. Schongebiete
- wasserwirtschaftl. Rahmenverfügungen
- Namensgut



**Maßstab = 1 : 10000**  
 Amt der NÖ Landesregierung  
 © Abt. Vermessung/NOGIS  
 Basisdaten: © BEV  
 Nur für den Dienstgebrauch.  
 20. Februar 2004